Bøgebladet

3. årgang nr. 1 Februar 2011

Med nyt fra:
Badminton
Fodbold
Gymnastik
Håndbold
Løb
Volleyball
Egnsfesten
Børnehave, SFO og skole
Dagplejen
Folkemindesamlingen
Pensionistforeningen
Spejderne

BØGEBJERG IF

Bestyrelse:

Formand
Britt Christoffersen
Faurshøjvej 12, Vester Aaby
Tlf. 62 61 50 90
Mail: bb@christoffersen.mail.dk

Næstformand/Sekretær
Morten H. Pedersen
Odensevej 161 C, 5600 Faaborg
Tlf. 62 61 55 21
Mail: vol-formand@boegebjerg-if.dk

Kasserer
Pia Troldvad
Eskemosegyden 7, Aastrup
Tlf. 62 65 10 38
Mail: piatroldvad@hotmail.com

Suppleant
Morten Mikkelsen
Åbyvej 28, 5762 V. Skerninge
Tlf. 2750 5990
Mail: m_jaeger1@hotmail.com

Redaktør og layout
Annette Biilmann
Skadegårdsparken 11, Vester Aaby
Tlf. 62 61 52 92
Mail: biilmann@sydfynsmail.dk

Trykkeri:

Grafisk
www.epgrafisk.dk
Tlf. 66 17 55 15

Udvalgsmedlemmer:

Badminton:
Flemming Hougaard
Dyssevej 23, Vester Aaby
Tlf. 62 61 53 72
Mail: flemmingh2009@sol.dk

Kurt Jensen
Pottemagervej 4, Vester Aaby
Tlf. 62 61 69 10
Mail: bad-ungdom@boegebjerg-if.dk

Fodbold
Britt Christoffersen
Faurshøjvej 12, Vester Aaby
Tlf. 62 61 50 90
Mail: bb@christoffersen.mail.dk

Gymnastik
Jette Steensen
Svendborgvej 296, Aastrup
Tlf. 61 16 79 65
Mail: poststeensen@c.dk

Håndbold
Mikkel Steffensen
Toftevej 29, Vester Aaby
Tlf. 62 61 32 22
Mail:
mikkelsteffensen21@hotmail.com

Volleyball
Kurt Andersen
Odensevej 62, st.th., 5600 Faaborg
Tlf. 62 61 45 40
Mail: kurt.andersen@stofanet.dk

BEMÆRK: Næste deadline er den 10. april 2011
Bøgebladet udkommer primo februar, maj, august og november

Nyt fra formanden.

Endnu et år nu gået, og vi må endnu engang anerkende at tiden går stærkt, også i Bøgebjerg Idrætsforening.

De sidste år er der sket mange ting i Vester Aaby, hallen er blevet ombygget, skolen og børnehaven er blevet en landsby ordning og der er ikke længere 7-8-9. klasse på skolen. Det næste år vil der også ske mange ting. Svendborgvej skal gøres mere venlig, og præsentere byen bedre. Desuden ved jeg der vil blive arbejdet meget med vores landsby udvikling, på godt og ondt. Processen er allerede så småt i gang, og jeg må sige jeg ser frem til denne proces, hvor vi alle som borgere, mere eller mindre kan gøre området til et attraktivt sted, hvor alle små som store føler sig endnu mere tilpas, og til et sted hvor mange kunne tænke sig at flytte hen. Hold øje med opslag, skolen og idrætsforeningens hjemmeside, som løbende vil holde dig orienteret. Det bliver spændene for såvel borger, erhverv, hal og ikke mindst idrætsforeningen.

Stig, halinspektør og jeg vil de kommende måneder deltage i kurser, som kommunen afholder. Kurserne omhandler også udvikling. Her er det specielt, hvorledes vi kan være med til at sikre at netop vores hal er så attraktiv, at den ikke bliver lukningstruet. I næste blad kan jeg nok komme nærmere ind på, hvad det er og hvad det kan betyde for vores hal.

Årets generalforsamling er tæt på og jeg glæder mig til at se mange af jer, til en god aften, hvor I kan komme med jeres ideer til os som idrætsforening, som vi så kan arbejde videre med i det kommen år. Se nærmere info i dette blad, på hjemmeside og opslag i hallen.

Britt Christoffersen
Formand

www.frisorcala.dk
cala@hairtools.dk

Frisør Cala

Bøjdenvejen 131
5750 Ringe

62272625

Murermester
TORBEN NIELSEN

24 82 20 02

- stensikker kvalitet!

Nyt fra Bøgebjerg Volley.

Bøgebjerg volley er i skrivende stund midt i sæsonen, træningen er i fuld gang med godt fremmøde især om fredagen, tirsdag er der dog behov for lidt flere, der vil lege med så hermed en opfordring til såvel nye som gamle spillere om også at komme om tirsdagen.

Ellers bliver der spillet en del stævner i weekenderne og vi hiver også i år gode resultater hjem, både hos børnene og de voksne.

Sidst afholdte stævne var her den 9. januar på hjemmebanen i Bøgebjerghallen, med hele 14 deltagende hold hvoraf de 3 var fra Bøgebjerg IF.
Kanon stævne, med super stemning og et godt fremmøde, alle tovholdere og spillere fortjener ros.

Ellers skal det oplyses af vi fremover træner på lidt nye tidspunkter se her nedenfor:

Senior Mix	tirsdag 17.30 - 19.00
Senior herre og dame	fredag 18.00 - 20.00
Kids(børn) level 3 og 4	tirsdag 16.30 - 17.30
Kids level 0-1-2-3-4	fredag 16.30 - 18.00

Godt nytår fra Bøgebjerg Volley

PHONE: +45 62 21 26 00
JMB
WWW.JMB.DK

Her overrækkelse af OK check for år 2009/2010

OK er sponsor for Bøgebjerg IF

Du støtter, når du har et OK kort der er tilknyttet Bøgebjerg IF´s sponsornummer.

- Du støtter din lokale klub eller forening
- Du betaler ikke ekstra for benzinen
- OK støtter med 6 øre pr. liter benzin
- Ekstrabonus til klubben, når du har tanket 500 liter.

OK kort kan bestilles via foreningens hjemmeside:
http://boegebjerg-if.dk – klik på OK-logoet og du kommer direkte til en side, hvor vores sponsornummer er noteret.
Det ser sådan her ud:

Tank penge til Bøgebjerg IF
Få et OK Benzinkort til billig benzin
og diesel, og støt Bøgebjerg IF
klik på logoet for at bestille et benzinkort

OK
ALTID BILLIG BENZIN

Har du et OK kort, men er i tvivl om at det er tilknyttet Bøgebjerg IF, er sponsor nr. her: 558914
Du kan maile til OK og få dem til at kontrollere du er tilknyttet.
De vil også gerne flytte dig over til Bøgebjerg IF.
Mailadresse er: ok@ok.dk
Du kan også ringe til OK og få det gjort pr. tlf.:
Tlf. er åben mandag – søndag døgnet rundt på tlf. 7010 2033

Ellers kontakt Jan Bruun, Bøgebjerg IF, mobil 2229 0727
Det skal lige præciseres, at det kun giver sponsorkroner når der bruges OK kort med foreningens sponsornummer.

Altså tankning med kontanter og dankort giver intet !!! Kun til OK.

På vegne af Bøgebjerg If takker jeg mange gange de folk, der støtter foreningen ved at tanke benzin med et OK benzinkort. Det betyder meget, at nærmiljøet støtter op omkring lokale aktiviteter.

På Bøgebjerg Ifs vegne
Jan Bruun

Vester Åby Autoværksted

www.automester.dk
AutoMester®
Flere glade bilister

v/ Jesper J. L. Hansen
Tlf. 62 6163 46
Svendborgvej 401 • 5600 Faaborg

MEDLEM AF CENTRALFORENINGEN AF AUTOREPARATØRER I DANMARK

Vester Åby dagplejere

I oktober havde vi 7 dagplejere og ”vores” dejlige børn besøg af 3 Naturvejledere der er under uddannelse. De skulle lave et oplæg til en sjov og spændende dag i skoven, for børn under 3 år. Vi satte os alle stævne i Bøgebjergskoven, en dejlig tirsdag formiddag, med flot solskinsvejr. Der var nok lidt flere forhindringer end de 3 naturvejleder havde regnet med, for mange af vores børn kommer ikke lige så let rundt, til punkter i skoven. Men ved fælles hjælp gik det rigtigt fint. og de ”store” børn fordybede sig rigtigt i legen med at finde dyr og studerer dem, de fandt bl.a. en frø, en snegl en masse småkravl og et mussebo, - så måtte de jo også finde mad til musene. Det var virkeligt dejligt at se de gik så højt op i det. Vi havde en rigtig dejlig dag, og børnene sov godt til middag.

I oktober var vi i skolens aula sammen med børnehaven og skolen til ”syng dansk dag”. Og sang og musik, er lige noget alle børn kan lide, så der var en fantastisk stemning, også med sanglege. En rigtig dejlig dag.

Sidst i november holdt vi juletræsfest for dagplejen, i hallen, med en dejlig stor tilslutning af forældre bedsteforældre og søskende. Vi var ca.80 voksne og 60 børn.

Vi havde fået sponsoreret et dejligt stort juletræ af Elly og Niels fra Lysbjerg B&B, hentet og stillet op af 2 dagplejeres mænd og Kasper: stort arbejde, i skal have tak for hjælpen, uden jer havde vi vist ikke fået det træ op at stå.

SYDFYNS AUTOCAMPER

(Speciale VW-Busser)

v/ Niels Erik Thing

Svendborgvej 383, V. Aaby, 5600 Faaborg

Tlf. 63 61 80 16 - 24 45 40 16

SE-nr.: 18 45 38 94

Godteposer sponsoreret fra Dagli' Brugsen, som blev delt ud af store og små nisser. Vi siger tak for de sponsorerede ting. I år havde vi også Lucia piger på besøg, og nogle af dagplejebørnene gik også Lucia, Det var en kæmpe succes. Helle havde lagt megen tid i forberedelserne. I år havde vi som noget nyt, hjælp i køkkenet. Stig og Birgitte, som altid er meget imødekomne og hjælpsomme, stod for æbleskiver og gløgg, det var en stor hjælp for os, tak skal i have.

Og al den sne!!!! vi er rigtige glade for den, der er blevet bygget mange snemænd og kælket mange ture, men den gør det altså lidt svært for os dagplejer at komme rundt i byen, med en tvillingevogn og børn gående ved siderne fylder vi jo lidt, og det er langt fra alle fortov vi kan benytte, så I har nok set os gå på vejen en gang i mellem. Vi passer selvfølgelig meget på, og vi er rigtig glade for de refleks veste vi har fået.

Vi har også fået arbejdet lidt med julegaver, og nu er julen og nytår vel overstået og vi ønsker alle et godt nyt år. og ser frem til endnu et år med masser af oplevelser med "vores" børn ☺

Med mange hilsner dagplejerne i Vester Aaby

Lundely Glas

Smykker & brugskunst

Annette Boock

Svendborgvej 329 -
Aastrup
5600 Faaborg
Telefon: 62 60 22 98
Mobil: 20 76 73 75

Værkstedet er åbent efter aftale - Bestillinger modtages - Kurser

Generalforsamling
Bøgebjerg Idrætsforening

Torsdag den 24. marts 2011 kl. 19

i Bøgebjerghallens mødelokale.

Dagsorden ifølge forretningsordnen.

1. Valg af dirigent
2. Formands beretning og godkendelse
3. Hovedkasser fremlægger regnskab
4. Valg:
    - Formand 2 år
    - Suppleant 1 år
    - 2 revisor, samt revisorsuppleant 1 år
5. Indkomne forslag
6. Eventuelt.

Indkomne forslag, som ønskes behandlet, skal være formanden i hænde senest 24. februar 2011.

Vester Aaby Inst. Forretning

Henning **Madsen**

Svendborgvej 413, V. Aaby . 5600 Faaborg

Tlf. 62 61 64 82 . Biltlf. 40 57 24 82

Nyt fra håndboldafd.

Håndboldsæsonen er i fuld gang, og vi kan se tilbage på en flot efterårssæson, hvor alle hold gjorde sig positivt bemærket.

Vores damer i serie 3 lå på en flot 6. plads, da alle kampene var færdigspillet til jul. Herrernes 1. hold i serie 2 lå på en 4. plads, og 2. holdet i serie 3 sluttede på en rigtig flot 6. plads.

Alt i alt tilfredsstillende, når man for herrernes vedkommende startede katastrofalt med 3-5 mand til træning den første måned, ligesom damerne var hårdt ramt af skader og spillerafgang.

Især opstarten var ved at sætte ”kriller” ved herrernes trænere Rasmus Jensen og Mikkel Steffensen, da de absolut ikke havde regnet med så få spillere til træning. Grunden her lå også i alvorlige skader ved nogle af de ”faste” spillere, ligesom en enkelt prøvede lykken i Faaborg HK. Og det med succes, da Janus Nielsen har spillet flotte kampe for deres ynglingedivisions hold, samt på deres Fynsseriehold.

Damernes træner Martin Sørensen har også skulle tage svære beslutninger, da damerne lige nøjagtigt er for lidt til 2 hold, men mange til et enkelt hold. Det har Martin dog løst på fornemmeste vis. Martins engagement til træning og i kampene er virkeligt bemærkelsesværdigt. Fantastisk at se en træner få så meget ud af sine spillere. Håndboldudvalget håber også MEGET, at vi kan ”lokke” Martin til en sæson mere som træner for damerne.

bago-line
ideal-line
Industrivej 7, V. Aaby · DK-5600 Faaborg · Tel. +45 62 61 66 66 · Fax +45 62 61 66 36

Igen i år kan vi prale med en fantastisk hjemmebane. Der er ikke ret mange ”små” klubber, som kan prale af en hjemmebane som vores. Ikke nok med, at vores fysiske rammer efterhånden er intet mindre end perfekte, men at der til kampene kommer så mange tilskuere er jo helt fantastisk. Der skal lyde en stor tak herfra for den kæmpe støtte man har vist ved hjemmekampene. Det gør helt sikkert en forskel og at spillerne giver sig en tand ekstra.

Vintersæsonen byder fortsat på mange kampe og specielt lokalopgør, imod både Faaborg HK, Ollerup Skerninge, Faldsled Svanninge og Stenstrup. Så kig endelig forbi ”hulen” i Bøgebjerghallen og hjælp spillerne til sejr.

Vi ses i Bøgebjerghallen.

Håndboldudvalget Bøgebjerg IF

AUT. KLOAKMESTER & ENTREPRENØR
Per Hansen
Svendborgvej 331, 5600 Faaborg
Telefon 62 61 59 09
Fax 62 61 59 39
Mobil 21 45 28 59

Alt i det nyeste udstyr
Reparation af alle bilmærker
CWC AUTO
☎ 6224 4004
v/ Claus W. Clemmesen · Sterrebyvej 51 · Hundstrup · 5762 Vester Skerninge · cwc@cwc.dk

Sæt allerede nu kryds i kalenderen,

lørdag d. 9. april

vil Krage Sø spejderne gerne invitere alle de mange, som trofast har hjulpet os i forbindelse med vores årlige loppemarked til en hyggelig sammenkomst i spejderhytten i Vester Aaby.

Jeres store arbejde har som bekendt resulteret i, at vi sidste år kunne anskaffe os 2 nye sejlbåde, og det er vi meget glade for. Spejderne har sejlet i bådene, hver mandag og torsdag hele sidste sommer, og de sejler som en drøm……..

Hvad der skal ske d. 9. april, er endnu ikke helt fastlagt, men vi synes, at det kunne være hyggeligt at mødes omkring noget andet end alt slæbe loppeting…….

Nogen i forældregruppen har desuden snakket lidt om evt. at danne en Krage Sø støttegruppe, med navn, logo og T-shirts, f.eks. ”Bolværksmatroserne”, ”Krage Sø supporters”, ”Olderne”, ”Slæberne”, eller ????? - er det en ide, der skal arbejdes videre på???

Nærmere program med tidspunkt offentliggøres når vi er tættere på april.

For Krage Sø bestyrelsen, Annette Boock

Rie Kristiansen · Sterrebyvej 2
Blomsteriet
5762 V. Skerninge · Tlf. 62 24 48 11

Egnsfest 2010

Herigennem vil vi fra egnsfestudvalget sige tusind tak for den store opbakning til egnsfest 2010. Tak for engagement og godt humør. Så glade gæster giver kræfter og lyst til at arrangere en ny fest.

Overskuddet fra festen blev efter ansøgning delt ud på fodbold-, håndbold- og gymnastikafdelingen, som tilsammen modtog godt 9.000 kroner. Bøgebjerg IF modtog som sidste år den væsentligste del af overskuddet.

Marianne Steffensen overrækker overskuddet fra Egnsfesten til Mikkel Steffensen fra håndboldudvalget, Britt Christoffersen fra fodboldudvalget og Majbritt Villebro fra gymnastikudvalget.

På gensyn til egnsfest 2011, den 29. oktober.

På udvalgets vegne
Marianne Steffensen

AUTOLAK-EXPERTEN ApS
v/Christian Poulsen
Tlf. 62 21 79 59

Info fra Badminton

Vi vil lige starte med at gøre alle opmærksomme på at **lørdag den 2. april**, har vi klubmesterskab. Husk det nu, så vi igen kan få en sjov og festlig afslutning på sæsonen.

Det har været en spændende halvsæson med mange nye spillere i ungdomsafdelingen og mange tilbagevendte spillere til turneringsrækkerne.

Det er meget positivt med mange spillere, men der er også mange opgaver, der skal gøres i en forening som vores. Der skal passes dommerbord ved stævner, der skal køres til holdkampe og mange andre ting. Da vi jo alle kun har en vis mængde tid at bruge på frivilligt arbejde, er det godt, hvis vi er mange til at deles om de opgaver, der er.
Så derfor vil vi gerne bede dig om at overveje, hvor lang tid du kan afsætte til at give en hånd med i de 7 måneder en sæson varer. Det bidrager til, at dit barn eller du selv har en rigtig god klub at spille i, og en klub som har overskuddet til at vedligeholde de gode ting og udvikle nye aktiviteter.
Det er ikke en masse timer, du behøver at bidrage med - det kan måske være at stå for et hold, hjælpe til ved et stævne, hjælpe ved træningen, en klubaften eller andet.

Den 20. december blev der traditionen tro holdt juleafslutning med en lille miniturnering med sort plastik på nettene, æbleskiver og sodavand til børnene og julefrokost til de voksne bagefter.

TØMRERMESTER
KK v.åby
TLF. 62 61 60 59
SVELMØGÅRDSVEJ 11 · V. AABY
Tlf. 62 61 60 59 · Bil 30 66 60 28

Der var præmier til vinderne både i ungdomsturneringen og hos de voksne, som fik lidt chokolade til julen. De fine præmier til ungdomsspillerne, var sponseret af Dagli´ Brugsen.

Vi har som tidligere nævnt fået mange nye spillere, og det betyder også, at vi har 3 børnehold i år og 3 senior/veteran hold. Holdenes aktuelle placering i tuneringen kan ses på www.boegebjerg-if.dk

Når du så er inde og tjekke resultater, så slå lige et slag forbi halbooking og opret en profil. Det vil gøre tingene en del nemmere, hvis alle bliver oprettet. Som det er nu, er det nok kun ca. 25%, som er oprettet. Det gælder alle - både børn og voksne skal have deres egen profil. Hvis du ikke er så sikker i computer, kan du henvende dig til en fra udvalget og få hjælp.

Vi håber, at vi alle får en god 2. halvsæson og

HUSK KLUBMESTERSKABET
LØRDAG DEN 2. APRIL.

Mange sportslige hilsner
Badmintonudvalget

FYNS NATURVARME 62 61 50 69

Fyns Varme-Pumpe Center

Bjarne Christiansen
Eskemosegyden 63
5600 Faaborg
Biltlf. 40 25 64 69
www.fvpc.dk
post@fvpc.dk

Varmepumper · Ventilationsanlæg · Klima- & køleanlæg

Årsmøde i fodboldafdelingen

Tirsdag d. 1. februar 2011 kl. 19.00 i Bøgebjerghallen.

Dagsorden:

1. Valg af dirigent og referent
2. Formandens beretning
3. Orientering om regnskab
4. Behandling af indkomne forslag
5. Debat
6. Valg af bestyrelse (Der skal vælges en ny formand og 2 nye udvalgsmedlemmer)
7. Eventuelt

Vi håber der er mange der vil møde op, så vi kan fortælle om hvad fodboldudvalget har arbejdet og vi kan få en god snak om klubbens visioner.

Hvis der er nogle forslag eller andre punkter, som man ønsker, skal diskuteres på årsmødet er man velkommen til at kontakte formand (Britt Christoffersen) på email: blbc@email.dk eller på telefon: 2420 5394

Der skal findes!!!

Jeg har valgt at gå af som formand, efter 5 år i en afdeling, hvor vi har oplevet medlemsfremgang, og resultater. Der vil altid være tiltag der kan udvikles og der er brug for nye kræfter.

Hele familiens Frisør
Tlf. 62 61 54 54
SALON MIRÓ

Vi mangler også børnetræner og dametræner, så synes du vi har glemt at spørger dig, så skynd dig at kom, for du vil altid være velkommen.

Alle piger og drenge fra årgang 2006 og jeres forældre!!!

Sæsonen starter lørdag den 5. marts 2011 kl. 10 til 12.
Ved Bøgebjerghallen.
Vi leger lidt med bolden og snuser til fodbold.
Vi byder på lidt til ganen efter legen.

Herre Senior

Vores herre senior er bidt af en gal bold og har derfor trænet hele vinteren ud, men de fejrer sæson starten for foråret **lørdag den 22. januar** med en træning fra 10:30 til 12, derefter varm suppe og møde i hallen. Vi stiller i år med 1 serie 4 hold og 1 serie 3. hold

Hold øje med opslag og hjemmesiden www.boebjerg-if.dk for træningstider og informationer.

Fra Bøgebjergskolen
din lokale skole, SFO og børnehave.

DET DER KAN DE BARE PÅ VESTER AABY SKOLE!

Vi er kommet godt i gang igen efter jul og nytår – nu under navnet Bøgebjergskolen – landsbyordningen i Vester Aaby. I årets løb skal vi også have ny skoleleder, - Eivin skal til Svanninge Skole, så vi får i stedet Jørn Christensen.

I december havde vi 2 gode fællesarrangementer, hvor sang og musik var i fokus. Først d. 13.12, hvor der var Lucia-optog og julekoncert for børnehave og skole. Der mødte 370 tilhørere op, der blev beværtet med julegløgg, luciabrød mm.

WEB-DESIGN
Det naturlige valg
Din lokale web-partner

D. 21. december var vi alle i kirke, både dagpleje, børnehave- og skolebørn samt en masse forældre og bedsteforældre. Det er en rigtig hyggelig og højtidelig tradition at mødes der, inden vi siger god jul til hinanden. I år skinnede solen endda på sneen og gjorde Vester Aaby til en rigtig eventyrlandsby. I kirken var der krybbespil opført af skolebørnene, og for anden gang på bare en måned oplevede vi børn, der sang igennem højt og inderligt, - som kan alle tekster og som taler, så alle kan forstå det. Børn, som er dybt koncentrerede og engagerede, så vi alle (sikkert ikke kun bedstemødre) fik en klump i halsen. Og heldigvis er der lærere og pædagoger, der har overskud til at sætte det i værk. Jeg er sikker på, at vi her har startet 2 gode traditioner.

AASTRUP
VOGNMANDS -
FORRETNING A/S
Tlf. 62 61 79 00 - Mob. 20 66 77 44

Det er dejligt med sådan en opbakning, og det er en fantastisk opmuntring til personale og bestyrelse, der arbejder hårdt for at få vores landsbyordning til at blive en succes og på at skabe den skole/institution, som er et vigtigt element i at få V. Aaby som lokalsamfund til at trives og blomstre.

KONTAKT OS GERNE! Vi har også påbegyndt udarbejdelse af en række tiltag, som skal gøre opmærksom på os og fortælle, hvad vores tilbud i skole og institution går ud på.
Kan I ikke vente på informationen, er man jo altid velkommen til at opsøge den. Vi er altid klar til en snak og en rundvisning, ligesom vi også gerne tager mod forslag og ideer. Så spørg gerne om det, vi ikke ved, at I gerne vil vide!
Vi har i øvrigt fået kontakt med en landsbykoordinator, der skal hjælpe os med en samlet strategi mht. alle de gode initiativer, der er i V. Aaby i øjeblikket. Her tænker jeg på landsbyordning, den røde tråd, trafikregulering mv. Der bliver nedsat en styregruppe med henblik på at afholde et borgermøde senere på foråret. Så udover forældrearrangementer, møder, kurser, efteruddannelse og meget andet glæder vi os til det nye initiativ.

Rigtig godt nytår fra alle i skole og institution! Gunild
Vi træffes her:

Gunild 72534470 gunha@faaborgmidtfyn.dk
Eivin 72530364 eiro@faaborgmidtfyn.dk
www.bogebjergskolen.skoleintra.dk

Ses vi til løbetræning ??

Vi løber fra Bøgebjerghallen 2 gange om ugen + 1 hjemmeopgave.

Start mandag 21. Marts

Begynderhold mandag og onsdag fra kl. 18.00
(12 ugers program, vi starter med at løbe 1 min.)

Hold 2: mandag og onsdag fra kl. 19.00
(For dem der ønsker at holde den halve time ved lige, og/eller blive hurtigere)

Hold 3: mandag og onsdag fra kl. 19.00
(12 ugers program med 10 km som mål.
Træneren løber ikke fast med, men er der ved start og slut)

Hold 4: mandag og onsdag fra kl. 19.00
(12 ugers program med ½ marathon som mål.
Træneren løber ikke med, men er der ved start)

KOM MED I BØGEBJERG LØBEKLUB HURTIGST MULIGT!

Har du spørgsmål kontakt Pernille på tlf. 26 27 19 78
Har du lyst til at blive træner, eller give en hjælpende hånd på et hold, høre jeg gerne fra dig.

STARK
Sammen bygger vi professionelt

Nyt fra gymnastik afdelingen

2010 har været et turbulent år for gymnastikken.

Vi måtte lukke springholdet pga. for få gymnaster, samtidig har der været stor tilslutning til børene holdet 3-6 år så der måtte lukkes for tilgang, børneholdet i hallen om torsdagen har ikke haft den tilslutning som vi havde ønsket.

Vi har haft den samme tilslutning til voksen holdene. Det nye hold aerobic er blevet godt modtaget.

Vi prøvede også med zumba, hvor 61 kvinder mødte op den første gang, men endte med kun at være mellem 12 og 15, der var mange der havde meldt sig til men glemte at møde op.

Men den største udfordring har nok været den nye måde at blive tilmeldt til holdene, men sådan er det med alt nyt, vi kan trøste os med at næste år kører det bare der ud af.

Jeg håber alle er blevet registret.

Godt nytår gymnastik afd.
Formand Jette Steensen.

Bøgebjerghallens cafeteria

v/ Stig Nielsen
Bøgebjergvej 11, 5600 Faaborg
Tlf. 6261 6266 / Mobil 2180 4511

Herover billede fra gymnastikopvisningen 2010

Gymnastik opvisning den 27. marts 2011
kl. 14.00 i Bøgebjerghallen
Håber på stor opbakning
Entre 25 kr.

coop Dagli' Brugsen

Dagli'Brugsen

Vester Aaby

Svendborgvej 419 · Tlf. 62 61 56 20

Store julegaver til ”den røde tråd”.

I august 2010 indviede vi den første officielle del af **”den røde tråd**” **– en sanse- og aktivitetssti**. Det blev en helt utrolig dejlig eftermiddag, hvor lokalbefolkningen i alle aldre deltog; nogle i barnevogn og andre med rollator eller i kørestol. Jacob Holm fra kommunen klippede den røde snor, hvorefter ca. 200 mennesker begav sig ud på den 670 m lange sti – festligt anført af Kanonér-lauget i deres flotte uniformer. Undervejs passeredes de 3 fitnessmaskiner, som danner starten på en fitnesspark, en beachvolleybane, en petanquebane og en terrasse med borde/bænkesæt. Efter rundturen var der mulighed for at få kaffe og kage, hvorefter flere af skoleeleverne underholdt med sange. TAK for den store opbakning til arrangementet.

SPORTEN

CENTRUMPLADSEN - 62 21 77 02

sporten@oncable.dk - www.sporten-svbg.dk

I efteråret fik vi plantet hæk omkring fitnessmaskinerne, således at man er lidt afskærmet fra vildfarende bolde på fodboldbanen, når man er i gang med træningen. Hækplanterne blev sponseret af **Lars P. Strarup fra Møllegårdens Planteskole APS i Sdr. Højrup.**

Kort før jul modtog vi en skrivelse fra kommunen, hvori de gav os tilsagn på **125.000 kr**. Etablering af motionsmødesteder er en del af Breddeidrætskommunesatsningen og er - udover af **Faaborg-Midtfyn Kommune** - støttet af **Kulturministeriet** samt af **Nordeafonden.** Pengene skal bruges til motorikbanen i skovområdet syd for fodboldbanen samt evt. endnu et par fitnessmaskiner, hvis der er penge til det også. Desuden modtog vi en check på **5000 kr. fra Skovgårds-fonden**. Disse penge skal bruges til beplantning i området ved petanquebanen, idet vi regner med, at det kan skabe lidt mere læ og hygge i området. Det var 2 dejlige gaver at få her op til jul.

Vi er meget taknemmelige for alle de midler, vi får tildelt fra forskellige fonde samt velvillige sponsorer. Men uden alle de mennesker, som har givet en hjælpende hånd med det praktiske arbejde i forbindelse med anlæggelsen, gik det ikke. Det er i alt blevet til 1285 frivillige arbejdstimer i løbet af året!
TAK SKAL I HAVE!

Hanne Borup

Vi tilbyder alt landbrugsarbejde

Græsslåning · Slamsuger og spuler kombineret

Nyhed! Presning og pakning af småballer 40-60 kg

V.Åby Maskinstation ApS

SVENDBORGVEJ 339 · VESTER ÅBY · 5600 FÅBORG
TELEFON 6261 6795 · BIL-TELEFON 2091 6132

LANDSFORENINGEN DANSKE MASKINSTATIONER
EGEBJERG

Vester –Åstrup – Pejrup pensionistforening.

Vi ønsker alle et godt nytår.

Vi havde en rigtig dejlig juleafslutning i Øster Skerninge forsamlingshus torsdag d.9. december.
Der var samlet 70 medlemmer til en god eftermiddag.
Præsten læste gamle julehistorier, der blev grint og klappet, Liselotte spillede og vi sang og hyggede os.

Vi havde julelotteri med rigtig mange sponsorgaver, vi siger tak til:
Entreprenør Esben Grøndal, Gamskærgård Maskinstation, Hansen og Hellerup, Fyns Varmepumpecenter, Velværehuset, Korsvejens Blomster, Vester Skerninge Bilerne, Kik Ind, Åstrup Mølle, Lundely Glas, Lysbjerg Turistværelser, Hammer Hansen, Færgevejens Auto, Sydfyns Autocampere, Vester Åby Maskinstation, Konnerup & Co., Vester Åby Autoværksted, Ideal Line, Damas, Vester Åby EL.Teknik, Ulla Poulsen, Salon Miro, Sparrekassen Faaborg, Dagli' Brugsen, Keramiker Mie Pedersen, Hans Ejner, Tømrermester Finn Juul Jørgensen, Bøgebjerghallens Cafeteria, Tømrermester Knud Krogh, C.O. Elektronik, Murermester Palle Jensen V. Åby A/S, B. J. Bogføring, Vester Åby Blik og VVS, Vester Aaby Inst. Forretning Henning Madsen, Hanne Drost, Aut. Kloakmester & Entreprenør Per Hansen, Hans Frost.

Lige inden jul modtog vi meddelelse om Flemming Brandt's død, det har berørt os alle dybt, han var en god ven, hjælper og altid i godt humør. Vore tanker går til Karla. Hilsen bestyrelsen.

Danske Bank

Et nyt år er startet, og dermed også vores hyggeeftermiddage i Lysbjergparken, fra kl.14.00 til ca. 16.00, hver anden torsdag.

3. februar: Svend Åge Tommerup viser film fra det gamle Vester Åby.
17. februar: Bent Hansen viser lysbilleder fra Grønland.
3. marts: Pakkespil, medbring pakke, værdi 30 kr.

Generalforsamling i Øster Skerninge Forsamlingshus, torsdag d. 17. marts kl. 14.00.

Dagsorden ifølge lovene!

Derefter er der underholdning med Bedemanden fra Kerteminde, han er meget sjov og hyggelig. Der sluttes med middag.
Bussen kører retur kl. 19.00.

Vi mangler en i Bestyrelsen!
Vi håber der er en, som har tid og lyst til at hjælpe os.
Interesseret så ring til Elly tlf. 62 61 56 77, også for spørgsmål om arbejdet, vi venter på din opringning.

På vegne af bestyrelsen, Elly

Den 17. maj har vi udflugt til Christiansborg - Snapstinget og Tivoli.

MURERMESTER
PALLE JENSEN V. ÅBY A/S
Rolighedsvænget 11 · V. Åby · 5600 Faaborg
Tlf. 6261 6898 · Mobil 2021 7598 · 2120 2598 · Fax 6261 6798

Lokalområdet af i går.

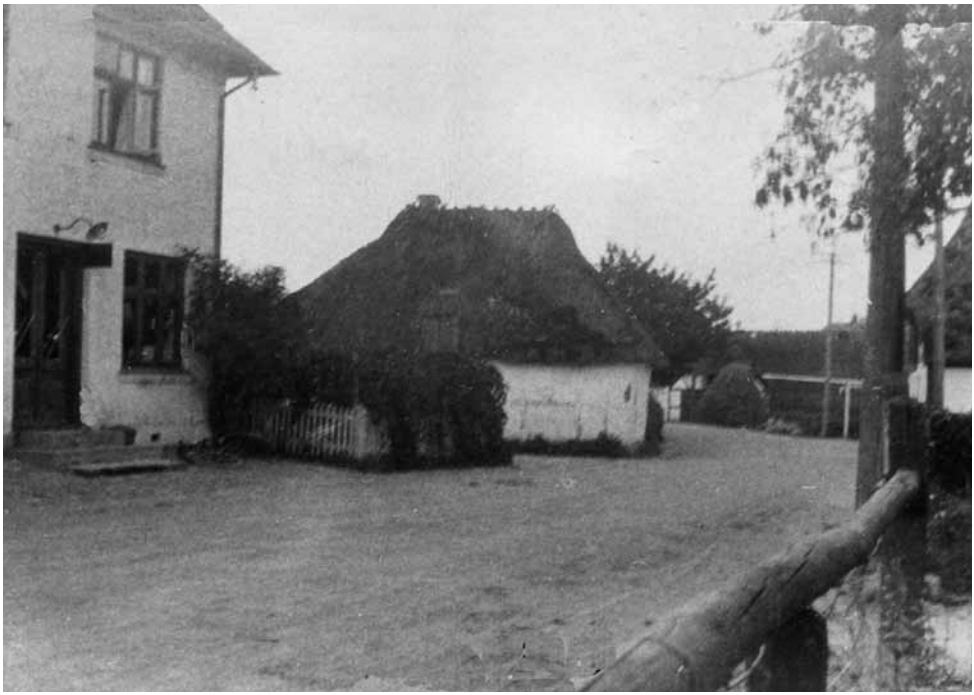

B 115

Foto fra 1924 – Svendborgvej 419

Til venstre brugsen.
Huset i midten og gården bagerst blev revet ned
for at give plads til gade gennembruddet i 1934-1935.

Alle oplysninger findes på arkivet i
Vester Aaby Sogns Folkemindesamling.

Vester Aaby Folkemindesamling holder åbent kl. 10.00 – 12.00
den 1. lørdag i hver måned, dog ikke i juli og august.

INFORMATION FRA BØGEBJERG IF

For at få indlæg i bladet kræves medlemskab af foreningen, er du ikke allerede aktivt medlem af foreningen, kan du blive passivt medlem, henvendelse kan ske til et af medlemmerne i bestyrelsen eller udvalgsformændene.

HUSK
BØGEBJERGFESTEN 19. og 20. august 2011
EGNSFESTEN 29. oktober 2011

Bøgebjerg-vinen.
Vi nyder godt af samarbejdet med Dagli'Brugsen i Vester Aaby, der er velsmagende støttepenge til foreningen.
Hver gang der sælges en flaske af Bøgebjerg-vinen,
er der 2 kroner til Bøgebjerg IF.
Bøgebjerg-vinen er en pæn kombination af Cabernet Saugvignon fra Chile.

Tank OK – støt Bøgebjerg IF.
Vil du gerne støtte Bøgebjerg IF, hver gang du tanker, så bestil et OK Benzinkort, hvis du ikke allerede har et. Klubben får 6 øre for hver liter du tanker med dit OK Benzinkort. Hvis du tanker mere end 500 liter inden for det første år, får klubben en ekstra bonus.
Kontakt Jan Bruun på tlf. 62 61 68 69 og få oplyst sponsornummer.

Bøgebjerghallens cafeteria
v/ Stig Nielsen
Bøgebjergvej 11, 5600 Faaborg
Tlf. 6261 6266/Mobil 2180 4511
Hjemmeside:
boegebjerghallen.dk

Gå i hallen og støt sporten, når der er træning og hjemmekampe.

Støt også Bøgebjerghallens Cafeteria, han støtter os.

TIL OPSLAGSTAVLEN

JANUAR	MARTS	APRIL
30.01.2011 kl. 12.00 Håndbold Herrer Serie 2 Bøgebjerghallen	03.03.2011 kl. 14.00 Pensionistforeningen Lysbjergparken	02.04.2011 Badminton Klubmesterskab
30.01.2011 kl. 13.00 Håndbold Damer Serie 3 Bøgebjerghallen	05.03.2011 Kl. 10-12 Folkemindesamlingen Præstegårdsvej 12	02.04.2011 Kl. 10-12 Folkemindesamlingen Præstegårdsvej 12
30.01.2011 kl. 14.00 Håndbold Herrer Serie 3 Bøgebjerghallen	05.03.2011 Fodbold Piger og Drenge Sæsonstart	
FEBRUAR		**10.04.2011 DEADLINE BØGEBLADET**
01.02.2011 kl. 19.00 Fodbold – Årsmøde Bøgebjerghallen	17.03.2011 kl. 14.00 Pensionistforeningen Generalforsamling	
03.02.2011 kl. 14.00 Pensionistforeningen Lysbjergparken	20.03.2011 kl. 12.00 Håndbold Herrer Serie 2 Bøgebjerghallen	27.04.2011 kl. 19.00 Lokalrådsmøde Præstegårdsvej 12
05.02.2011 Kl. 10-12 Folkemindesamlingen Præstegårdsvej 12	20.03.2011 kl. 13.00 Håndbold Damer Serie 3 Bøgebjerghallen	
30.01.2011 kl. 12.00 Håndbold Herrer Serie 3 Bøgebjerghallen	20.03.2011 kl. 14.00 Håndbold Herrer Serie 3 Bøgebjerghallen	**MAJ**
06.02.2011 kl. 13.00 Håndbold Damer Serie 3 Bøgebjerghallen	21.03.2011 Løb – Sæsonstart Bøgebjerghallen	07.05.2011 Kl. 10-12 Folkemindesamlingen Præstegårdsvej 12
06.02.2011 kl. 14.00 Håndbold Herrer Serie 2 Bøgebjerghallen	24.03.2011 kl. 19.00 Generalforsamling Bøgebjerg IF	17.05.2011 Pensionistforeningen Udflugt til København
17.02.2011 kl. 14.00 Pensionistforeningen Lysbjergparken	27.03.2011 kl. 14.00 Gymnastik opvisning Bøgebjerghallen	25.05.2011 kl. 19.00 Lokalrådsmøde Præstegårdsvej 12
23.02.2011 kl. 19.00 Lokalrådsmøde Præstegårdsvej 12	30.03.2011 kl. 19.00 Lokalrådsmøde Præstegårdsvej 12	

HUSK at følge med på
Foreningens hjemmeside
www.boegebjerg-if.dk